

¡EVITA INCONVENIENTES CON TUS PAGOS!

Queremos que estés mejor informado y fomentar los buenos hábitos de pago en Cable Network

Recuerda:





Todos tus recibos del servicio llegarán a tu correo.



Puedes encontrar tu código de abonado en la parte superior derecha de tu recibo. Recuerda que debes indicarlo sin considerar los ceros de la izquierda.



Utiliza los medios oficiales de bancos afiliados (agencia, agente o banca por internet) indicando tu código de abonado

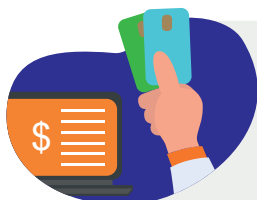

También puedes afiliarte al débito automático****
Busca la opción en el banco de tu preferencia y selecciona Cable Network

*BCP: Si pagas mediante un agente, deberás brindar el código 23074, seguido de tu código de abonado.

***BBVA: Búscanos como Cable Network dentro de instituciones y empresas. Si pagas mediante un agente o ventanilla, deberás brindar el código 13851

**** Recuerda que con la opción de débito automático puedes pagar tu servicio sin cargos de comisión.

Canales de atención

CICLO DE FACTURACIÓN



EMISIÓN



VENCIMIENTO



NUEVA EMISIÓN



VENCIMIENTO

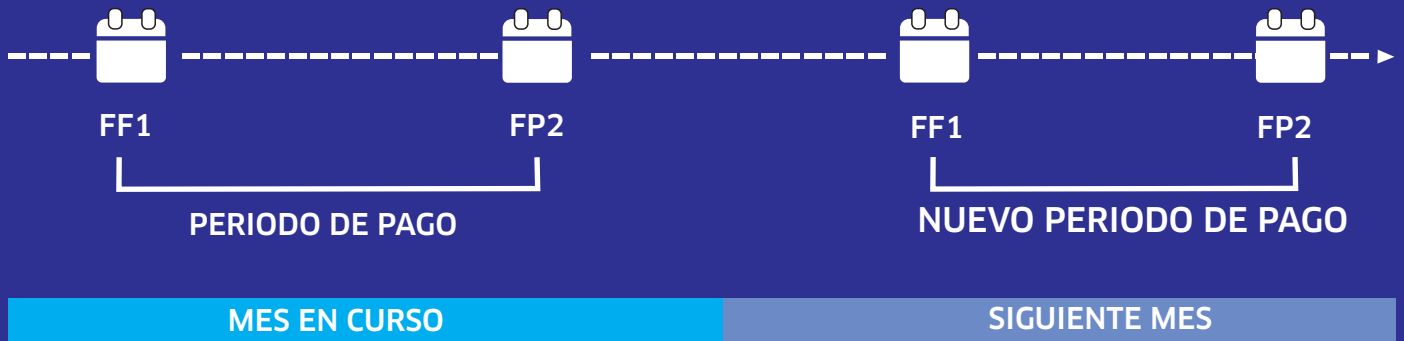

¿CÓMO FUNCIONA NUESTRO CICLO DE FACTURACIÓN?

- FF** Fecha que se emite el recibo con el monto que debes pagar.
- FP** Día límite que tienes para pagar la deuda, para estar al día en tus pagos.

Toda solicitud de cambio de recibo deberá realizarse dentro del mes de facturación dentro de los primeros quince días de cada mes. Caso contrario, la modificación solicitada procederá hasta el siguiente mes de facturación.

*Recuerda que el monto por reconexión del servicio es de \$/ 20. La reconexión puede tardar 24 horas una vez cobrado el pago.

*Recuerda que el monto por reconexión del servicio es de \$/ 20. La reconexión puede tardar 24 horas una vez cobrado el pago.